



AV. VASCO DE QUIROGA 15  
COL. BELISARIO DOMÍNGUEZ  
SECCIÓN XVI  
ALCALDÍA TLALPAN  
C. P. 14080 CIUDAD DE MÉXICO

INSTITUTO NACIONAL DE  
CIENCIAS MÉDICAS  
Y NUTRICIÓN  
SALVADOR ZUBIRÁN

PROVEEDOR:

3033 KABEC LAB SA DE CV  
R.F.C.: KLA130618EA1  
DOCTOR GUSTAVO BAZ PRADA NO.1024-3ER PIS  
ADOLFO LOPEZ MATEOS  
CODIGO POSTAL: 54070  
TELS. 55-6280 094555-2451 9894  
FAX. ...

TRANSPORTE:

CAMION

EFFECTUAR ENTREGA EN:

ALMACEN GENERAL

ALMACÉN ENTREGAR BIENES A:

1012

CONDICIONES DE ENTREGA:

MAYO

CONDICIONES DE PAGO:

15 DIAS

SI "EL PROVEEDOR" NO CUMPLE CON LA FECHA DE ENTREGA ESTIPULADA EN ESTE PEDIDO SE COMPROMETE A PAGAR AL INSTITUTO NACIONAL DE CIENCIAS MÉDICAS Y NUTRICIÓN "SALVADOR ZUBIRÁN" EL 2, PORCIENTO DIARIO DEL IMPORTE DE LOS MATERIALES PENDIENTES POR SURTIR.

PEDIDO

1550

FAVOR DE CITAR ESTE NÚMERO EN TODA SU CORRESPONDENCIA, DOCUMENTOS Y EMPAQUES

FECHA	MES	DÍA	AÑO	REQUISICIÓN No.
03	16	2023	HOJA No. 1 DE 01	0092/0040 ART 41 V, ,

PARTIDA	CÓDIGO - DESCRIPCIÓN DE LOS BIENES	CANTIDAD:	UNIDAD:	PRECIO UNITARIO NETO M.N.:	PRECIO TOTAL NETO M.N.:
1 11	05232950 XILENO REACTIVO ACS FRASCO DE 4 LITROS PARA HISTOLOGIA GRADO REACTIVO	30	Frasco	\$ 2,210.0000	\$ 66,300.00
	MCA: JT BAKER CAT: 9490-03		MAS 16	% DE I. V. A. . . . \$	10,608.00
	DEPTO(S). SOLICITANTE(S) : 0116.00;0315.00;				
	ENTREGAS/FECHA MAXIMA: may:30 31/05				
	*** SETENTA Y SEIS MIL NOVECIENTOS OCHO PESOS 00/100 M.N. ***				
	PROG. / PART. / MONTO / No. SUF. / TIPO REC. : 2 3 4 0 14 P020 CC050 / 25101 / JUN:\$33431.90 / 5606 / F;2 3 5 0 18 E023 AM010 / 25101 / JUN:\$43476.09 / 5607 / F;				
	FACTURAR DE ACUERDO AL PEDIDO, APEGARSE AL PUNTO 5 DEL MISMO. LAS PARTES EN CASO DE DESAVENENCIA PODRAN PROCEDER DE ACUERDO AL ART.77 DE LAASSP.				
	** PRECIO FIJO **				
					\$ 76,908.00

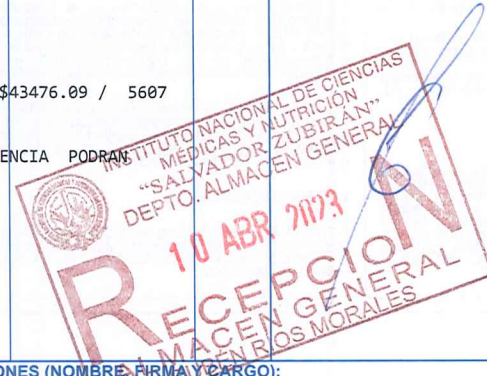

<p>ELABORO (NOMBRE, FIRMA Y CARGO):</p> <p>RAMOS MARTINEZ JOEL DMAR APOYO ADMON A4</p>	<p>REVISÓ (NOMBRE, FIRMA Y CARGO):</p> <p>PAS. LIC. DELFINO J. FLORES FLORES JEFE DE ADQUISICIONES</p>	<p>AUTORIZACIONES (NOMBRE, FIRMA Y CARGO):</p> <p>LIC. SERGIO AQUINO AVENDANO SUBDIRECTOR DE REG MAT Y SERV GRALES</p>	<p>L.C. CARLOS ANDRES OSORIO PINEDA DIRECTOR DE ADMINISTRACION</p>
--	--	--	--

VER OBSERVACIONES E INSTRUCCIONES VARIAS AL REVERSO



